

blocco operatorio - rilievo stato di fatto

COMUNE DI TERMINE IMERESE

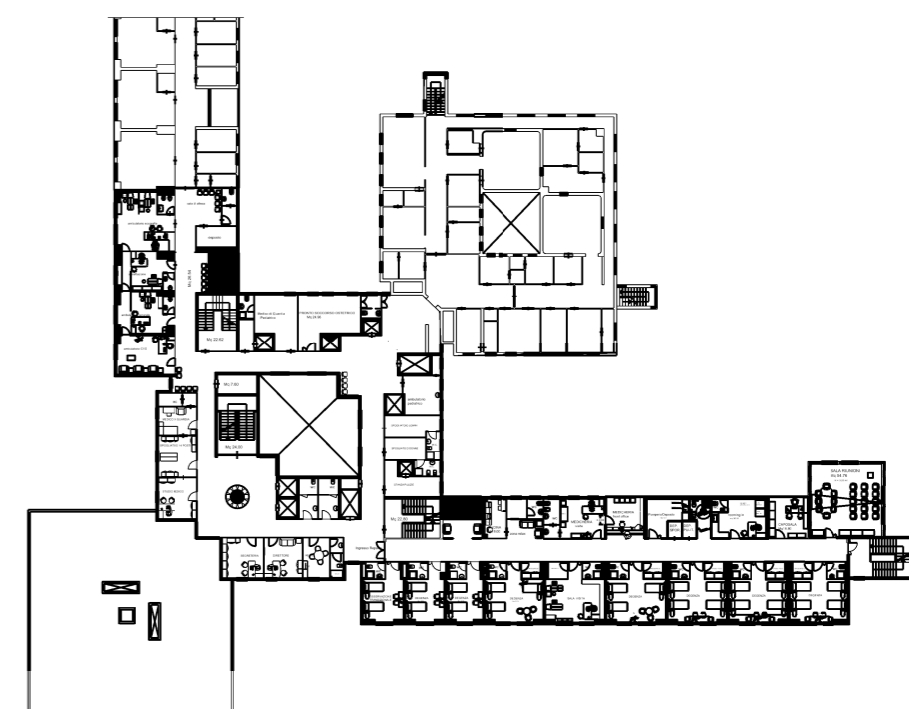

SERVIZIO TECNICO
 Collaboratore Tecnico
 Geom. Filippo La Nasa
 Arch. Alessandro Mancino
 Progettista
 Geom. Antonino Amato

LAVORI DI MANUTENZIONE ORDINARIA DEI LOCALI DELL'U.O.C. DI OSTETRICIA E GINECOLOGIA SITI AL PIANO QUINTO DEL P.O. CIMINO DI TERMINI IMERESE

progetto _____

Direttore dei Lavori
 Geom. Antonino Amato

Il Coordinatore del Distretto Sanitario Palermo 2
 Dr. Gaetano Buccheri

Responsabile Unico del Procedimento
 Geom. Antonino Amato