

# LA SICILIA

**SANITA'.** Da oggi sospesi tutti i ricoveri. Nove reparti saranno distribuiti tra Cervello, Civico e Di Cristina

## Casa del Sole, si... chiude

ANTONIO FIASCONARO

Come avevamo anticipato nell'edizione di domenica 16 ottobre, l'ospedale «Casa del Sole» ha ormai le «ore contate». Siamo esagerati. Se non sono ore sono settimane ma, ormai dobbiamo parlare al passato per questo nosocomio che per anni ed anni ha fatto la storia della pediatria in città e soprattutto in una area come quella della zona vicino a Baia. Dopo oltre 70 anni... si chiude. Si scriverà a breve la parola... «fine».

Il presidio sanitario di via Roccazzo, infatti, così come previsto da un decreto assessoriale, sarà definitivamente chiuso al territorio e le unità operative che finora hanno operato saranno trasferite.

Un primo passo è quello che si compirà oggi con la sospensione di tutti i ricoveri fino a quando saranno completate le operazioni di trasferimento «armi e bagagli».

Come previsto dal decreto, infatti, in previsione dell'apertura in fondo Malaterra, in un'area attigua all'ospedale «Cervello» del Centro di eccellenza materno-infantile - lavori che vanno a rilento rispetto alla tabella di marcia e che noi abbiamo più volte evidenziato attraverso le nostre colonne - le unità operative di Ortopedia pediatrica, Pediatria, Pronto soccorso pediatrico, Radiologia, Anestesia, Laboratorio di analisi e direzione sanitaria saranno trasferite in via Trabucolo all'ospedale «Cervello».

Mentre la Chirurgia pediatrica sarà trasfe-

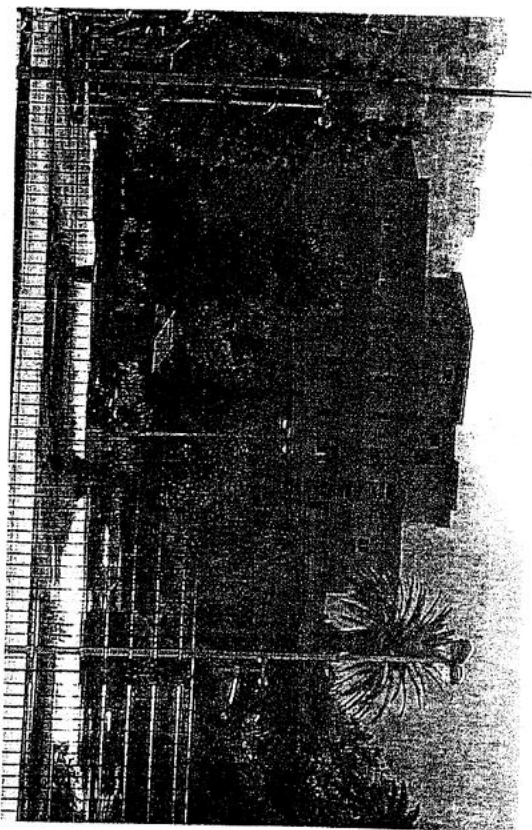

rita, invece, presso l'ospedale «Civico» e la Cardiologia pediatrica invece prenderà la via dell'ospedale pediatrico «Di Cristina».

Al fine di evitare ogni disagio ai piccoli pazienti e garantire la continuità assistenziale, l'azienda «Ospedali Riuniti Villa Sofia-Cervello» attraverso una nota diffusa ieri mattina precisa che «il Pronto soccorso pediatrico del presidio ospedaliero "Casa del Sole" continuerà la propria attività fino al completamento del trasferimento dei reparti. I pazien-

ti che necessiteranno di ricovero saranno accompagnati in altri nosocomi pediatrici della città».

Così come avevamo evidenziato in occasione dello scorso 16 ottobre, con questa operazione, al palermitani e non solo, anche a tutto il bacino della Sicilia Occidentale, sarà servito lo «spezzatino» della Pediatria.

Auguriamoci che quanti avranno bisogno di assistenza non si troveranno dall'oggi al domani disorientati. Sarebbe il disastro...

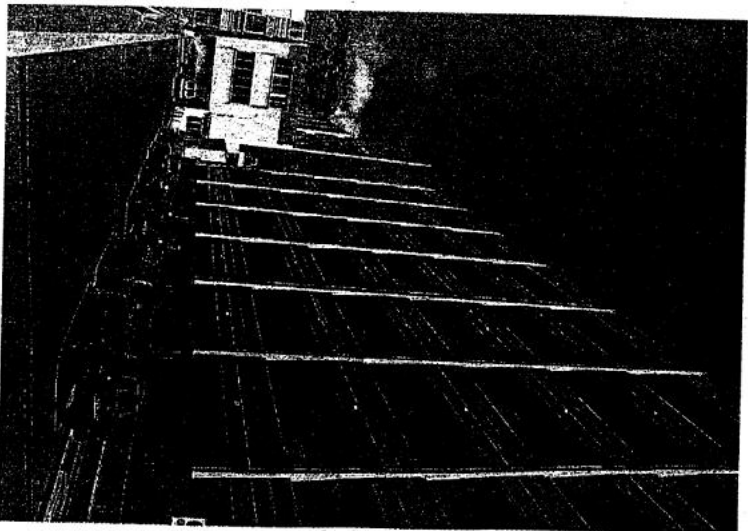

Nella foto a centro la «Casa del Sole» che chiuderà i battenti. Una buona parte dei reparti saranno trasferiti al Cervello.