

## Corso di formazione *Una Scuola che sostiene la Salute*

### Responsabile Scientifico

Dott.ssa Maria Ferrante

UOC Dipendenze Patologiche - Dipartimento Salute Mentale, Dipendenze Patologiche e N.P.I.A.

### Gruppo operativo di lavoro

Dott. Marco Berardi, Dott.ssa Maria Ferrante,  
Dott.ssa Giovanna Ripoli, Dott.ssa Brigida Rosa,  
Dott.ssa Giuseppina Traina  
A.S.P. di Palermo

### Segreteria organizzativa

Dott. Gaetano Scozzari

Dipartimento Salute Mentale, Dipendenze Patologiche  
N.P.I.A.

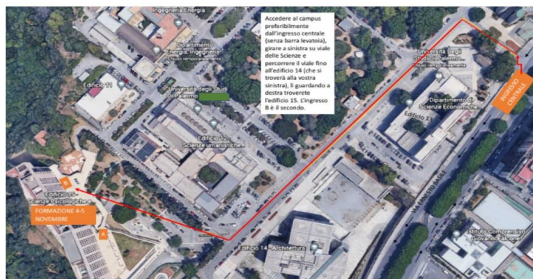

### Sede del corso di formazione

Dipartimento di Scienze Psicologiche, Pedagogiche,  
dell'Esercizio Fisico e della Formazione  
Università degli studi di Palermo  
Viale delle Scienze Edificio 15 - piano 2° - Sala Consiglio

In collaborazione:



La **promozione della Salute a Scuola** può essere descritta come *“qualsiasi attività intrapresa per migliorare e/o proteggere la salute di ciascun individuo presente all'interno della Comunità Scolastica”*, rendendo così possibile raggiungere obiettivi educativi, sociali e professionali.

**Una Scuola che promuove Salute** implementa un piano strutturato e sistematico per la salute, il benessere e lo sviluppo del capitale sociale di tutti gli alunni e del personale docente e non docente; è caratterizzata da un approccio scolastico globale, concentrandosi sul raggiungimento di risultati sia di salute sia educativi, attraverso un metodo sistematico, partecipativo e orientato all'azione.

**Una Rete di Scuole che promuovono Salute** è un modello di lavoro che si propone di attuare le indicazioni emerse in ambito internazionale rispetto alle nuove prospettive di Promozione della Salute.

La **Rete Schools for Health in Europe (SHE)** opera da 25 anni, raccoglie 33 Paesi ed è impegnata a rendere la promozione della salute a scuola una parte integrante dello sviluppo di politiche nei settori di istruzione e sanità europei. È supportata dalla Commissione Europea e dall'OMS che ha come obiettivo quello di far diventare *“Ogni Scuola una Scuola che promuove Salute”*

Il corso è rivolto ai **Dirigenti Scolastici della Provincia di Palermo** che aderiscono al Progetto **Life Skills e Resilienza dell'A.S.P. di Palermo**

### FINALITÀ DEL CORSO DI FORMAZIONE:

- Ampliare e supportare la cultura della Promozione della Salute nella Comunità Scolastica secondo l'approccio “globale” raccomandato dall'OMS.
- Sensibilizzare le Scuole alla realizzazione della “Rete di Scuole che Promuovono la Salute” nella provincia di Palermo, secondo il modello Schools for Health in Europe (SHE). Le Scuole saranno accompagnate e supportate nell'attuazione del processo dal gruppo di lavoro formato da operatori ASP Palermo e del Dipartimento SPPEFF dell'Università degli Studi di Palermo.



Dipartimento di Salute Mentale Dipendenze Patologiche  
Neuropsichiatria dell'Infanzia e dell'Adolescenza  
Direttore Dr. Maurizio Montalbano  
**U.O.C. Dipendenze Patologiche**  
Direttore f.f. Dr. Giampaolo Spinnato

in collaborazione con



UNIVERSITÀ  
DEGLI STUDI  
DI PALERMO



## Corso di formazione rivolto ai Dirigenti Scolastici *Una Scuola che sostiene la Salute* U.O.C. Dipendenze Patologiche A.S.P di Palermo

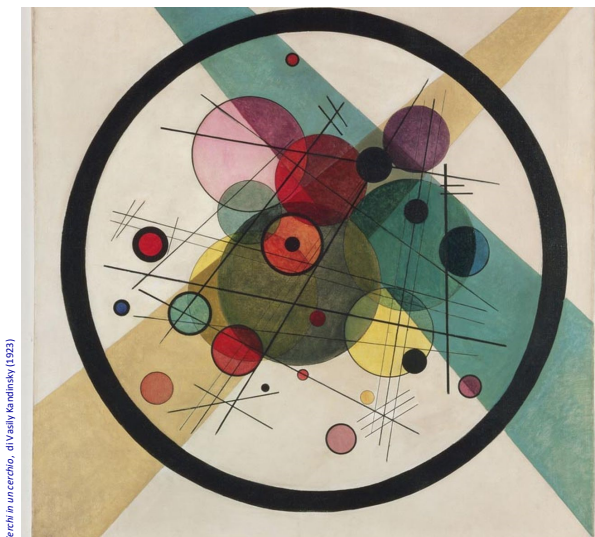

Crediti in un cerchio, di Vasily Kandinsky (1923)

**Percorso per la realizzazione della  
Rete di Scuole che Promuovono  
la Salute nella Provincia di Palermo**

**Palermo, 4 e 5 novembre 2021**

# PROGRAMMA

## 4 novembre 2021

8.00-8.30 **Registrazione dei partecipanti**

8.30-9.15 **Saluti istituzionali e introduzione all'evento formativo**

Moderatori: *dott.ssa F. Picone e dott. G. Spinnato*

9.15-9.45

**Il PSN 2016 Azione 4.1.1** - Programma regionale di Promozione della Salute e Lotta al Tabagismo, Abuso di Alcool, Sedentarietà e **Presentazione del Progetto "La Rete SHE"** (*Dott. M. Berardi e Dott.ssa M. Ferrante*)

9.45-10.05

**Stato dell'arte della Rete Scuola promuove Salute in Sicilia** (*Dott.ssa A. Costa*)

10.05-10.25

**Processi di implementazione fra organizzazioni e costruzioni di reti** (*Prof. G. Lavanco*)

10.25-10.45

**La rilevazione dei bisogni formativi** (*Prof.ssa C. Novara*)

10.45-11.00 **Pausa**

11.00-11.30

**Interventi di prevenzione e promozione della salute in età scolare: il ruolo dei Sistemi di sorveglianza** (*Dott.ssa M. P. Ferro*)

11.30-12.30

**Mission scolastica e promozione della salute** (*Prof.ssa B. Baggio*)

12.30-13.30

**Programmazione intersettoriale sanità e scuola per lo sviluppo sostenibile della Scuola che Promuove Salute** (*Dott.ssa L. Coppola*)

13.30-14.00

**Presentazione Progetto Life Skills e Resilienza 2° edizione** (*Dott.ssa G. Ripoli e Dott.ssa B. Rosa*)

14.00-15.00 **Pausa pranzo**

15.00-16.00

**Scuole che Promuovono Salute: strumenti e pratiche** (*Prof.ssa V. Velasco*)

16.15-18.30

**Gruppi di lavoro** - Analisi situazione iniziale: il livello di salute e benessere, risorse disponibili, bisogni (conduzione *Prof.ssa V. Velasco e Dott.ssa L. Calloni*)

18.30 **Chiusura dei lavori**

## 5 novembre 2021

8.00-8.30 **Registrazione partecipanti**

8.30-9.30

**Plenaria:** Sintesi situazione iniziale (*Prof.ssa V. Velasco e Dott.ssa L. Calloni*)

9.30-11.30

**Gruppi di lavoro:** Un piano d'azione per diffondere il modello della Scuola che promuove la Salute (conduzione *Prof.ssa V. Velasco e Dott.ssa L. Calloni*)

11.30-11.45 **Pausa**

11.45- 13.45

**Gruppi di lavoro:** Obiettivi e azioni per ogni componente del modello SPS/SHE (conduzione *Prof.ssa V. Velasco e Dott.ssa L. Calloni*)

13.45-14.45 **Pausa pranzo**

14.45-16.45

**Gruppi di lavoro:** Organizzazione di una rete di Scuole che promuovono Salute (conduzione *Prof.ssa V. Velasco e Dott.ssa L. Calloni*)

17.00-18.00

**Plenaria:** Presentazione dei lavori e discussione (*Prof.ssa V. Velasco e Dott.ssa L. Calloni*)

ore 18.00 **Chiusura dei lavori**

**L'evento formativo "Una scuola che sostiene la salute"**, dà avvio al Progetto Obiettivo Azione 4.1.1. Programma Regionale di Promozione della Salute e Lotta al Tabagismo, Abuso di Alcool, Sedentarietà - .C. 3 "La Rete SHE - Progetto a sostegno della realizzazione della rete Scuola Promuove Salute modello SHE nella città metropolitana di Palermo" giusta delibera del D.G. n. 131 del 05/06/2019 e fa parte del Piano di Formazione Aziendale dell'A.S.P. di Palermo di cui alla Delibera del D.G. n. 454 del 21/04/2021.

*La formazione del gruppo di lavoro per la realizzazione delle azioni progettuali è curata dalla Prof.ssa Veronica Velasco, rappresentante per la Lombardia in seno al network "School for Health in Europe Foundation (SHE).*

## Relatori e Moderatori

*Dott. Marco Berardi* - Educatore Professionale Socio Sanitario – Referente Scientifico Progetto di PSN 2016 4.1.1 Programma Regionale di Promozione della Salute e lotta al tabagismo, abuso di alcool, sedentarietà - A.S.P. di Palermo

*Prof.ssa Bruna Baggio* - Dirigente Scolastico e Referente per l'USR della Rete delle Scuole che Promuovono Salute SPS Lombardia in quiescenza.

*Dott.ssa Lia Calloni* - Psicologa di comunità ed esperta in Promozione della Salute

*Dott.ssa Liliana Coppola* - Dirigente di Struttura Tutela della persona, Promozione della salute e Igiene degli alimenti presso Direzione generale Welfare Regione Lombardia in quiescenza

*Dott.ssa Antonietta Costa* - Dirigente Medico A.S.P. di Palermo - Responsabile Piano Prevenzione Regione Sicilia

*Dott.ssa Maria Ferrante* - Dirigente Psicologa U.O.C. Dipendenze Patologiche A.S.P. di Palermo e Referente Progetto PSN "La rete SHE – Progetto a sostegno della realizzazione della rete "Scuola promuove Salute" modello SHE nella città metropolitana di Palermo"

*Dott.ssa Maria Paola Ferro* - Responsabile dell'U.O.B. "Sorveglianza dei determinanti e delle dipendenze" D.A.S.O.E. Regione Sicilia

*Prof. Gioacchino Lavanco* - Direttore Dipartimento Scienze Psicologiche, Pedagogiche, dell'Esercizio Fisico e della Formazione, Università degli Studi di Palermo

*Prof.ssa Cinzia Novara* - Professore di Modelli psicodinamici del lavoro di rete e di Psicologia di comunità, Università degli Studi di Palermo

*Dott.ssa Francesca Picone* - Responsabile SERD di Montelepre e Referente Attività Modulo 3 Dipartimento Salute Mentale Dipendenze Patologiche e N.P.I.A. - A.S.P. di Palermo

*Dott.ssa Giovanna Ripoli* - Dirigente Pedagogista U.O.C. Dipendenze Patologiche - A.S.P. di Palermo

*Dott.ssa Brigida Rosa* - Dirigente Pedagogista Responsabile UOEPSD Distretto 34 - A.S.P. di Palermo

*Dott. Giampaolo Spinnato* - Direttore f.f. U.O.C. Dipendenze Patologiche - A.S.P. di Palermo

*Prof.ssa Veronica Velasco* - Ricercatrice Università degli Studi di Milano Bicocca - Membro Direttivo Regionale della Lombardia SPS, rappresentante per la Lombardia nel Board Schools for Health in Europe SHE